



20
ROR
Produced
7/2

श्री कृष्ण लाल,
 शान- मोनारपुर,
 थोडा- भंडारा,
 जिल्हा- काठमांडू जिल्हा ०२ वर्गफुट,
 मूल्य-१०,००० मं शायर टाका 1-

Handwritten notes and signatures on the right side of the stamp, including the name 'Suresh Kumar' and other illegible text.

XXX

REPRODUCTION PROHIBITED
 Any violation of Sec 48 of I.R. Act
 and/or of Printing Presses Act 1984
 is liable for punishment.

Stamp No 23 ... 4-50

कोवाना प्रतीका :-

श्री सुरक्षा कृष्ण मण, शान- मूठ थरिग मण्ड मण,
 जिल्हा- काठमांडू, थोडा- काठमांडू, शान- काठमांडू थरिग मण्ड मण
 कोवाना प्रतीका -
 कोवाना प्रतीका (कोठार), काठमांडू - १००००२ 1-

XX

For SURAKHA CONSTRUCTION

Suresh Kumar

Partner

Sami Saman

Partner

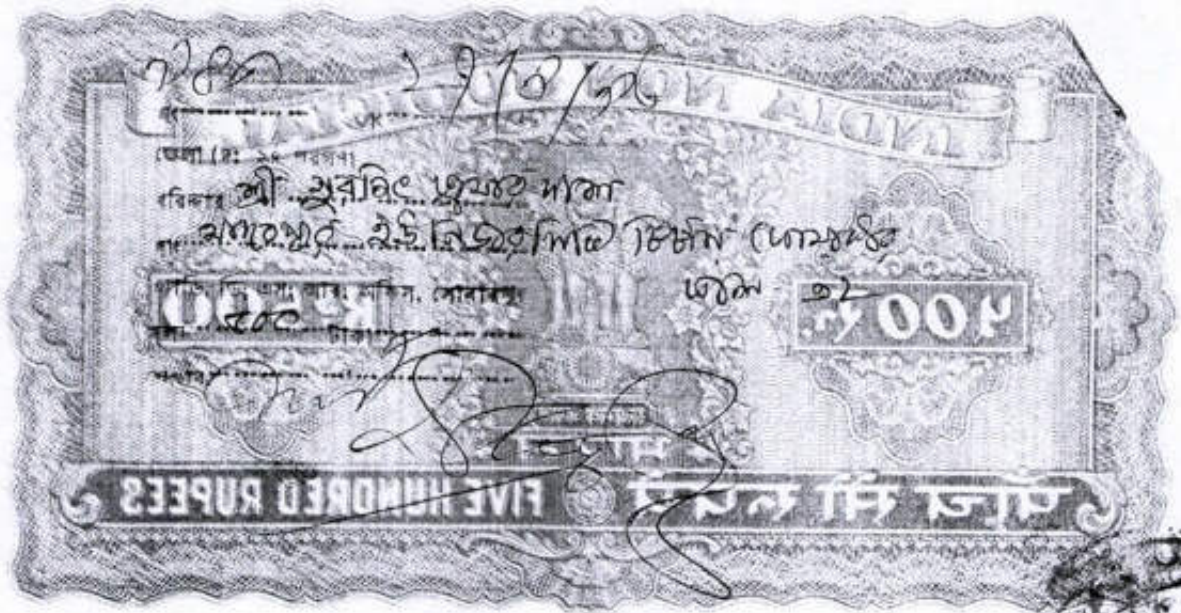

Registered for registration in 400...
 No. 275 Sept 1993
 P. Prati Ranjan Chakraborty

Prati Ranjan Chakraborty
 No. 275/93

Entered by
 Ad. No. 10

1. Prati Ranjan Chakraborty
- Sto. Lt. Kalyan Kumar Chakraborty
2. Mrinal Kanti Chakraborty
- Sto. Prati Ranjan Chakraborty
3. Panch Pota P. Samadpur
3. Gauri Ray
- Sto. Saughar Ray
- .. D.F. Govt. Quarter, Adm Rd
- .. Howrah
3. ... Hindu
- .. Retired, Service
- H/wife,



8226

Prati Ranjan Chakraborty



8227

Prati Ranjan Chakraborty



8228

Prati Ranjan Chakraborty

Entered by

Dilip Poddar
 Sto. Lt. Khelra Nongma
 Poddar
 ... Nabipally
 ... Garia
 ... Hindu
 ... Business,
 No. 275/93



Handwritten notes in Hindi: 'जिहे पोलीस', 'दिल्ली', 'सुरक्षा कंस्ट्रक्शन'.

रकबाणा दादा :-

Handwritten signature: 'Santosh Kumar'.

- १। श्री श्री चिदंबरम कंस्ट्रक्शंस, पिता-मृत कालि कृष्णर कंस्ट्रक्शंस,
- २। श्री सुनाल कंस्ट्रक्शंस, पिता-श्री श्री चिदंबरम कंस्ट्रक्शंस,
- ३। श्री प्रदीप ~~कंस्ट्रक्शंस~~ राय, म्हासो-श्री नाकर राय, प्रदीप कंस्ट्रक्शंस,
पेशा- अवर प्रुअर व चार्जर, मां-४ व ३ नं: पांचपोला,
गाना- सोनारपुर, जेला- दखिन १४ प्रगणा १-
- ७ नं: मां- डि।५ अर्नवेन्टे कोय्गाटार अण्डल रोड,
जेला- शहदा १-

For SURAKHA CONSTRUCTION
 Partner: *Santosh Kumar*
 Partner: *Sami Saha*

P.S. 27/2/86

प्रेमिका (पु): श्री सुवर्णि लुम्बा मगर
प्रेमिका: श्री सुवर्णि लुम्बा मगर
पु: २०१०१०, श्री. देवदत्त मगर टि. ०४४४ (मगरगढ)
भा. ७२
भा. ७२

२००
Signature



४५

.....
..... १९८६



- 1 0 1 -

Handwritten text in Bengali: "সমিতির পক্ষে স্বাক্ষরিত" (Signed for the committee), "সমিতির প্রধান" (Committee Head), "সমিতির" (Committee).

কম্পা রায়চন্দ্র মধ্যমিয় স্কুল বিদ্যালয় স্কুলের ভূমি জমা মাল্য মারভীয়া ইন্ডাস্ট্রি
স্কুল সঙ্গ নিদায়ি নিদেছি জরুরীয় স্মারক বিক্রয় কোথানা পত্র যিদং কার্যক্রম নং :

জেলা- মদিন ২৪ পরগণা, খাননা-সোমপুর, ঘোড়া-পাঁচপোতা প্রায়ের
হাল রিভিস্যানাল জরিপের ৪০০ নং খতিয়ান ভূমি মাবেক ১৫০ নং, হাল
১৫১ নং দাপ জরুরী ও ত্র দিনের অধিক ম্যাপে লাল সীমা রেখা দ্বারা
চিহ্নিত ৪ কাঠা ১০ ছটাক ২৬ বর্গ ফুট ভূমির মধ্যে হইতে - ১/৬ অংশ ১ কাঠা
২ ছটাক ৩১ বর্গ ফুট জমি জমা ত্র দিনের বিক্রিও সম্পত্তি হইতেছে ।-

For SURAKHA CONSTRUCTION
Partner. Partner.

Ref 2979706

ଫୋନ୍ (୧): ୨୫ ୩୨୩୩
 ବରିଷ୍ଠ ଅଧିକାରୀ ଶ୍ରୀ ରଘୁବିର କୁମାର ମହାନ୍ତି
 ନାମ: ଶ୍ରୀ ରଘୁବିର କୁମାର ମହାନ୍ତି
 ଠିକଣା: ଡି. ଏସ. ଭାର୍ତ: ଅକ୍ସିଡ. ମୋନାକମ୍ପୁର
 ମୁଦ୍ରା: ଶ୍ରୀ ରଘୁବିର କୁମାର ମହାନ୍ତି
 ଠିକଣା: ଡି. ଏସ. ଭାର୍ତ: ଅକ୍ସିଡ. ମୋନାକମ୍ପୁର

୧୦୫ - ୭୨

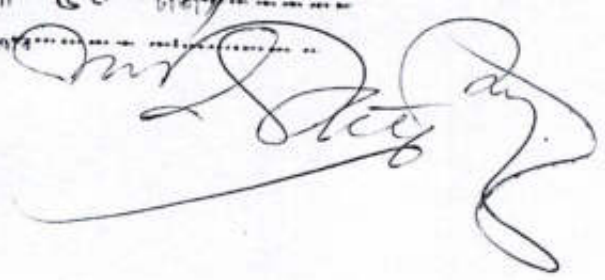



ଶ୍ରୀ

ଶ୍ରୀ ରଘୁବିର କୁମାର ମହାନ୍ତି
 ଠିକଣା: ଡି. ଏସ. ଭାର୍ତ: ଅକ୍ସିଡ. ମୋନାକମ୍ପୁର

୧୧



- 1 8 1 -

(Bank)
 ১০০০০ টাকার
 ডিবিট অর্ডার
 ১০০০০ টাকার

অন্যান্য যেমি জমা অর উক্ত জমি জমা বিল্ড ২১-৭-৬০ ইং তারিখে
 ৭৪৪০ নং রেজিস্ট্রীকৃত দলিল দ্বারা শ্রীযতি প্রতিভা চন্দ্র বর্দী খরিদ করতঃ
 যুবতী দখলকারিনী, ~~১০০০০~~ জমি জমার উপরিস্থ মালিক পশ্চিম বঙ্গ রাজ
 সরকার পক্ষে তে, এন. ~~১০০০০~~ মোসাম্মতুল হকের অফিসের ১৫(৭)৭০ ৭৪ নং ঘেষোতে
 নিজ নামগলন করতঃ ~~১০০০০~~ খাজনাদি আদায় দিয়া খামে চাহাদি-মে জায়
 উপস্থিত ভোগদান করিতে ~~১০০০০~~ কালে তিনি বিল্ড ২৫-৬-৬২ ইং তারিখে জালিপত্র
 সদর রেজিস্ট্রী অফিসের ৬৬০৯ নং দানপত্র দলিল দ্বারা ২ নং দলিল দাতাকে ও
 ৩ রেজিস্ট্রী অফিসে ৩ তারিখে ৬৬০০ নং দানপত্র দলিল দ্বারা ৯ নং দলিল
 দাতাকে ১৪ পতক জমি দান করেন ~~১০০০০~~ দখল দেন । বএনী জমি প্রতিভা রানী চন্দ্র-
 বর্দী খাম দখলে থাকার কালে তিনি নিজ যুত দান প্রচারে ভোগদান করিতে
 থাকার কালে তিনি যুত হইলে তাহার গ্যারিগ জায়রা দলিল দাতাগন হইতেছি
 উক্ত প্রকারে নিম্ন জগীল বর্নিত জমি জমাতে আমরা দলিল দাতাগন যুবরান
 দখলকার হইয়া নিজ যুত দান প্রচারে ভোগদানকার আছি ।-

For SUBAKHA CONSTRUCTION
 Smith Sarkar Partner.
 Sami Sarkar Partner.

১৬

১৪৬—২৭/৩/০৬

ডেতা (স: ২৪ পরগণা)

পরিদার শ্রী সুরজিৎ কুমার দাস

সং ২৭/৩/০৬ ইতিহাসিক ডিবিং ১৪৬৩২৪৩

১৪৬৩-০২

খাতি ডি; এম; আর; অফিস, সোবারগুড়া

মুদ্রা ... ১০ ... ঢাকা

স্বাক্ষর

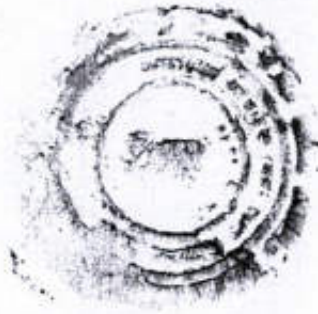
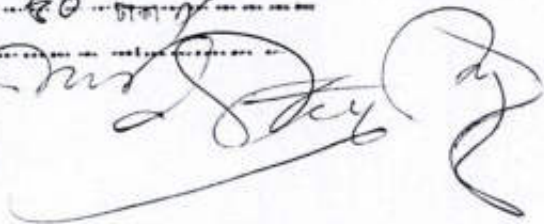

১৪৬৩-০২



- 1 5 1 -

বর্তমান
বর্তমান
বর্তমান

বর্তমানে আমাদের নানাবিধ বৈধ কারনে নগদ অর্থের প্রয়োজনে উক্ত অর্থ
জমা যাত্রা নিম্ন উপলব্ধি বর্ণিত হইল তাহা বিক্রয় করার ঘোষণা করিলে
আপনি দলিল গ্রহীতা তাহা পরিদেয় করিতে চাহিয়া অথবা অন্য
১০,০০০ টকা :- দশ হাজার টকা ধর্ম্য কর্তে: অর্থ প্রাপ্তির সম্পূর্ণ টকা
আমাদিগকে নগদ বৃদ্ধিইয়া দেওয়ায় আমরা প্রাপ্ত টকা বাকি ইয়া
পাইয়া নিম্ন উপলব্ধি বর্ণিত অর্থ প্রাপ্তি আনাকে আত্ম বিক্রয় করিলাম ৬ মাস
দিনায় ১-

অর্থ হইতে বিক্রিত নিম্ন উপলব্ধি বর্ণিত অর্থ জমাতে আমাদের যবতীয়
স্বত্ব মানে আপনি সুস্থান মালিকার সহয়া নিজ স্বত্ব মাল প্রচারে খামে নিজ
ইচ্ছামত চাহাদি ৬ নিজ ইচ্ছামত গৃহাদি নিয়ান, বৃদ্ধাদি রোপন ইত্যাদি
যে কোন প্রকারে ব্যবহার করত: দান বিক্রয় ইত্যাদি যাবতীয় হস্তান্তর করন
ক্ষমতায় পুত্র, পৌত্রাদি যোরিগান পরক্রমে পরম মুখে হোগমাল করিতে
থাকুন এবং উপরিস্থ মালিক পশ্চিম বঙ্গ রাজ্য সরকার মোরফায় নিজ নাম

For SURAKHA CONSTRUCTION

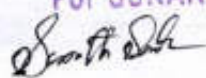

Partner.

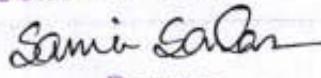

Partner.

১৪১ ২৭/১/১৬

জেলা (ক): ২৯ পরগণা

ধর্মদার শ্রী সুরাজ কুমার মল্ল

পা: সদর দপ্তর ইন্ডিয়ান মিল (মহারাষ্ট্র)

খান্ডি ডি: এস: আর: অফিস, সোনারপুর

১৪১-৩২

মুদ্রা ১০ টাকা ১০

স্বাক্ষর শ্রী সুরাজ কুমার মল্ল

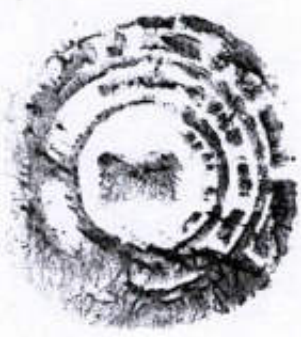

m

স্বাক্ষরিত: ২৭/১/১৬



- 1 6 1 -

Handwritten signature and text in Bengali: 'স্বাক্ষরিত' (Signed), '৫০ টকা' (50 Taka), and '১৬/১১' (16/11). A diagonal line is drawn across the signature.

গতন করত: ধার্য ঋণাদি আদায় দিবেন। তাহাতে আমাদের বা আমাদের
জ্যেষ্ঠগণের অন্তর্গত কাহারও কোন প্রকার মৃত্যু সুস্থিত্য দাবি দায়িত্ব
রহিনতা। -

যদি উক্তিতে কেহ কোন প্রকার মৃত্যু মথন দাবি করি বা করে তবে
তাহা সর্ব আদানতে অগ্রাহ্য হইয়া উক্ত বিক্রয় কোবানা বহান ও বলবৎ থাকিবে
বিক্রয় জমি ওয়া কোথাও কোন প্রকার হস্তান্তর বা দায়িত্ব নাই, তাহা
ভেদে উচিত, তাহা প্রাক্‌ইতিগণের বা রিক্‌ইতিগণের হয় নাই, তাহা বর্ণা
ভাগে বা লাজ বিলি নাই, তাহার মৃত্যু মথন নিয়া কোন আদানতে কোন
প্রকার ঘাঘলা ঘোরদণ্ড নাই, বা কোন দেনার দায়িত্ব কোনাকাবে নাই, তাহা
সম্পূর্ণ নিদায় নিদেয় অস্থায় আপনাকে দায় বিক্রয় করিলাম ও মথন দিলাম

For SURAKHA CONSTRUCTION
Samir Sarkar Partner
Samir Sarkar Partner

No. 2973/06
 Date: 29/5/06
 Location: 2nd Floor
 Address: *Shri. Anand Kumar*
 Name: *Shri. Anand Kumar* (Signature)
 Address: *...* (Signature)
 Address: *...* (Signature)
 Address: *...* (Signature)
 Address: *...* (Signature)
 Address: *...* (Signature)



M



- 1 9 1 -

শিখি লিখুন
 ১৫০০০ টাকার মধ্যে
 ১৫০০০ টাকার মধ্যে
 ১৫০০০ টাকার মধ্যে

যদি ভবিষ্যতে আমাদের এই সব উদ্ভিদ বিপন্ন প্রকাশ পাইয়া আপনার
 খরিদা-সুত্বে মফনের-কাথা-জন্মে বা ক্ষতি হয় তবে ক্ষতি পূরণ করিতে বাধ্য
 রহিনাম । উক্ত দিনে যদি কোন প্রকার ভুল থাকে প্রকাশ পায় তৎক্ষণে কোন
 সংশোধন দলিল করিবার প্রয়োজন হয় তাহা বিনা পনে আপনার কর্তব্য জাযিয়া
 যায় জোরিগান পত্র-মে সংশোধন করিয়া দিতে বাধ্য রহিনাম ।-

উক্ত দিনে সন্ধ্যা ম্যাপে যে ৬ ফুট চওড়া কমন প্যাসেজ দেখান আছে উক্ত
 প্যাসেজ দিয়া আপনি যান বাহন সহ ছলজায়াত করিতে পারিবেন এবং প্যাসেজ-
 জের সর্ব প্রকার অধিকার ভোগ করিবেন ।-

বিশেষ প্রকাশ থাকে যে উক্ত জমি জমা বিল ২১-৭-৬০ ইং তারিখে
 ৭৪৪০ নং কোবালা দলিল দ্বারা আমাদের পূর্ববর্তী প্রাপ্তি প্রতিভা চক্রবর্তী
 খরিদ করার সময় দলিল দিক ভুল থাকায় তিনি তাহা তাহার বায়া হইতে

For SURAKHA CONSTRUCTION

Sourabh
 Partner.

Sami Saha
 Partner.

১০২ ২৭/৭/৭৮

বর্ষ.....

তারিখ.....

জেলা (নং: ১৪) পরগনা

পরিদেয় শ্রী সুরেন্দ্র কান্ত মজুমদার

পিতা: অক্ষয় কান্ত মজুমদার ঠিকানা: কলকাতা

গাতি ডি: এস; আর: অফিস, সোনারকুণ্ড

১০০৮-৩২

বুলা: ৫৫৫ টাকার

অন্যান্য.....

Mr. Suren K. Majumdar



১৮

.....



- 1 6 1 -

১৯৫২ সালে
 - কলকাতা বিশ্ববিদ্যালয়
 লাইব্রেরি
 ১৯৫২

বিগত ৩১-৫-৫৬ ইং তারিখে বারুইপুর সার্বভৌমত্ব আফিসের ৫২৫৪ নং
 ডুল সংশোধন দলিল করাইয়া লইয়াছিল।

এতদুর্গে সুলভায় মাছু গরীয়ে স্থির/চার বৃন্দিত্তে থাকিয়া মালের
 সম্পূর্ণ টাকা বৃন্দিত্তে পাইয়া ৩৩ মাফ বিক্রয় কোথালি সহ সম্পাদন করিনা

ইতি তারিখ বাংলা- ১৪০০ সনের- ১০২২

ইংরাজি- ১৯৯০ সালের- ২৭/৫/৫৬

- II উপশীল বিক্রিত সম্পত্তির পরিচয় -

জেলা- দক্ষিণ ২৪ পরগণা, থানা ও গ্রা, ডি, সার্বভৌমত্ব আফিস-সোনারগাঁও,
 পরগণা-মেদনঘল, ঘোড়া- পাঁচপোতা গ্রামের হাল রিজিস্ট্র্যানাল জরিপের ৪০০ নং
 খজিয়ান ডুল মোট ৪.২২ এক জমির বার্ষিক খাজনা-২১-১৯ পয়সা, তাহা
 হইতে বিক্রিত ১ কাঠ ২ ছটাক ৩৯ বর্গফুট জমির হারাহারিখাজনা- ২২
 পয়সা, উপরিস্থ মানিকগঞ্জ বঙ্গ রাজ্য সরকার জে, এন, ৪২, ৩৪, ১১, ডোজি-

For SURAKHA CONSTRUCTION

 Partner.



 Partner.

১৯২ ২/১৪/৩৬

জেলা (ক: ২ম পরগণা)
 মহাকার শ্রী. সুব্রত চন্দ্র মজুমদার
 নাম সুব্রত চন্দ্র মজুমদার (স্বাক্ষর) ঠিকানা (স্বাক্ষর)
 গাতি: ডি; এম; জাব; অফিস, সোনারগুড়
 পূলা ৩০ টাকা ১
 জেলা ...

৩০৪ - ৩২

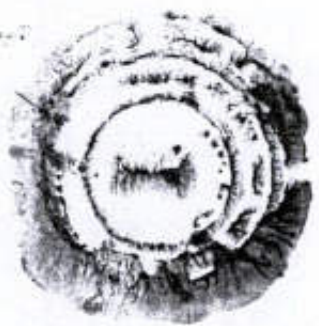
[Handwritten signature]



[Handwritten scribble or signature]



- 1 2 1 -

Handwritten signature and text in Bengali: "Lina Jaha-2" and "স্বাক্ষরিত হয়েছে" (Signed).

Handwritten signature in Bengali: "স্বাক্ষরিত হয়েছে" (Signed).

১৫০ নং রায়ত দখলিয়া সূত্র বিধিতে সূত্র ৭ উক্ত জমি জমা বর্তমান এল, আর হলকা জরিপে কৃষি ২০৮ নং খতিয়ান প্রতিবেদন বানী চন্দ্রবর্মা নামে রেকর্ড হয়ে আছে। - স্বাক্ষরিত হয়েছে

১৫০ নং জেলা জরিপের ১৫০ নং, হাল রিভিস্যামান জরিপে ১৫২ এক শত উনসত্তর বর্গমান এল, আর জরিপে ১৫৪ এক শত চৌরাশি দাগ জুড়ে ০৪ গজ জমির মধ্যে ৩৩ দলিলে সন্নিবিষ্ট ম্যাপে নাল সীমা রেখা দূরত্ব ৪ কাঠ ১০ ছটাক ২৫ বর্গফুট জমির মধ্যে রয়েছে - ৩/১০ - ১ কাঠ ২ ছটাক ৩১ বর্গফুট জমি জমা ৩৩ দলিলের বিস্তারিত সন্দর্ভিত হয়ে আছে। -

যে- এক কাঠা নয় ছটাক আশে বর্গফুট জমি মাত্র।

For SURAKHA CONSTRUCTION

Signature of South Sark, Partner.

Signature of Samir Saha, Partner.

৩৯৬ ২৭/৭/৯৬

জেলা (ক: ২য় পর্যায়)
পরিদর্শক (ক্রি): মঞ্জুরি প্রাপ্ত মাস
স্বা: মাসিক চাকরি... (অতিরিক্ত) (১০২২/৯৬)
১০২২ - ৩২

শ্রী: ডি: এস: আর: অফিস, সোনারগুড়

বুলা: ১০০ টাকা

স্বাক্ষর: *Chir Dey*



১২
১০২২ - ৩২

50 Rs.



- 1 80 1 -

Handwritten signature in Hindi: सुरक्षा इंस्टीट्यूट, कलकत्ता

प्रमाणितकारी :-

Handwritten signature and text: सुरक्षा इंस्टीट्यूट, कलकत्ता

श्रीमान :-

Handwritten text: श्रीमान सुरेश कुमार, 28, Main Road, Kalyan - 72

Handwritten signature and text: सुरक्षा इंस्टीट्यूट, कलकत्ता

रजिस्ट्रार ऑफिस :-

For SURAKHA CONSTRUCTION
Suresh Kumar Partner
Samiir Kumar Partner

৩৬২ ২৭/৭/৬৮
 জা.....
 জেলা (নং ২৪ পরগণা)
 পরিদপ্তর.....
 নং.....
 এটি ডি: এম: আর: অফিস, সোনারগুড়
 মূল্য.....
 মোট.....

৩০ - ৩২ -

[Handwritten signature]



- ৩৪৩৭
- ৩৪৩৮
- ৩৪৩৯
- ৩৪৪০
- ৩৪৪১
- ৩৪৪২
- ৩৪৪৩
- ৩৪৪৪
- ৩৪৪৫
- ৩৪৪৬
- ৩৪৪৭
- ৩৪৪৮
- ৩৪৪৯
- ৩৪৫০

৩৩

[Handwritten signature]



14-5-98

১৭৯
 ৬৭৫০
 ৩

SITE PLAN OF R.S. DAG NO. - 169 (P) OF MOUZA -
 PANCHPOTA, J.L. - 42, P.S. - SONARPUR,
 DIST. - 24 PGS. SCALE - 1" = 33'-0"
 SOLD AREA SHOWN THUS :-

Handwritten notes and signatures at the top of the plan, including "R.S. 169 (P)" and "Scale of 1 inch = 33 feet".

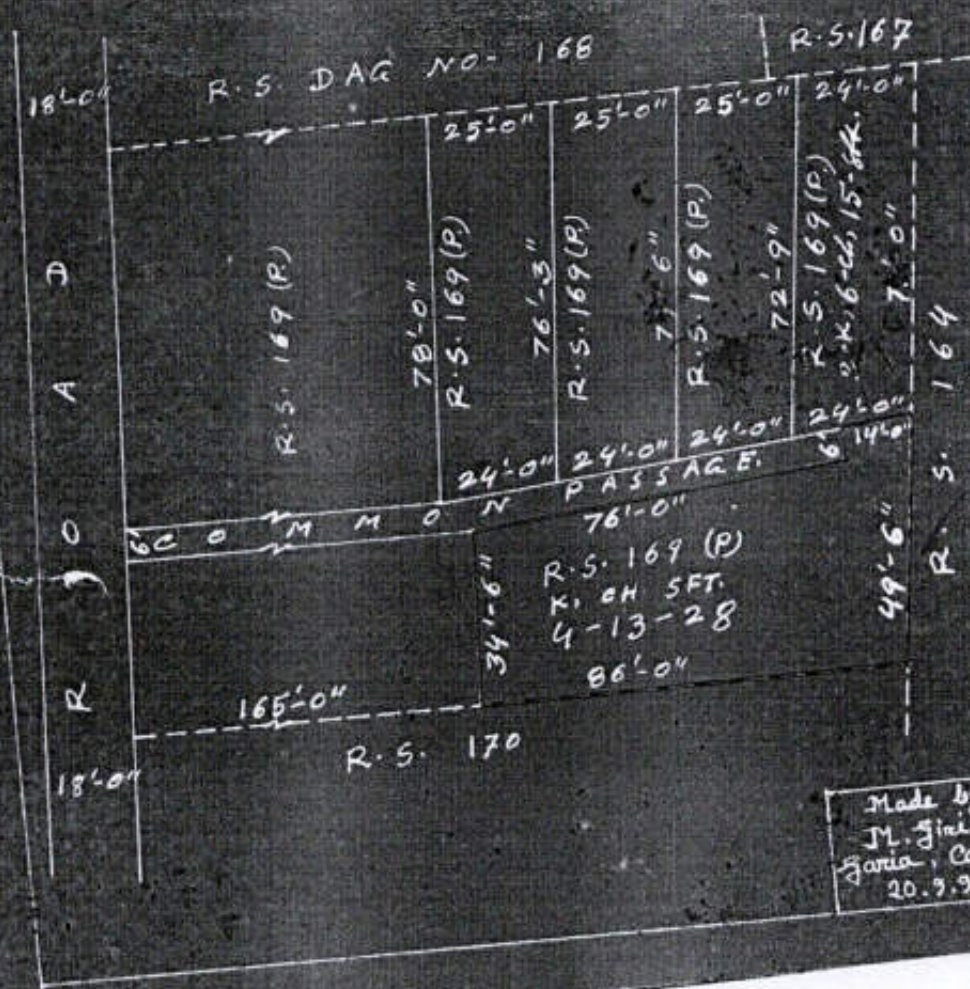

Made by
 M. Jini
 Jaria, Cal-84
 20.9.93.

For SURAKHA CONSTRUCTION

Santh Sah Partner.
Samir Sahar Partner.

३५
३५
३५
३५
३५



For SURAKHA CONSTRUCTION

Smith *SR*
Partner

Samir Salun
Partner

27/9/93



86-5-98

5969
179
98
3

86-5-98

179
98
3